



การไฟฟ้าส่วนภูมิภาค
PUBLIC UTILITY AUTHORITY OF THAILAND

เลขที่ ก.๓ พทท.(ป.บ.)๑๕๔ /๒๕๖๗

ชื่อผู้รับ นายพจน์โน้ท พิธีรัฐสุวรรณรงค์

ชื่อผู้ส่ง นายมานะ แบบเนื่อ

วันที่ ๑๐ เมษายน ๒๕๖๗

ตำแหน่ง อ.ก.ป.บ.(ก.๓)

ตำแหน่ง ผจก.(ระดับ ๑๑) รช.ผจก.(ระดับ ๑๐) กฟส.พทท.

ด้วยการไฟฟ้า อ.พุทธมณฑล ขอขอย้ายโหลดเพื่อปฏิบัติงานในระบบจำหน่าย ๒๒ เครวี สถานีไฟฟ้า พุทธมณฑล ๒ ตามแผนผังสังเขปแบบ จำนวน ๑ แผ่น ดังนี้

ที่	พิดเคอร์	วัน/เดือน/ปี	ตั้งแต่เวลา	ถึงเวลา	ลักษณะงานที่ปฏิบัติ/บริเวณ	จาก	ถึง	ผู้ควบคุมงาน
๑.	PMB05	๑๐ เม.ย. ๖๗	๐๙.๐๐	๑๕.๐๐	แก้ไขจุดร้อนที่สวิตช์ใบมีด PMB05S-02 , และ Dis ชั่วคราว ร้านต้น้อย **ปฏิบัติงานโดยจุดต่อออนไลน์ กระเช้าสมุทรสาคร**	Open Dis ชั่วคราว ร้านต้น้อย	-	นายปราโมทย์ เบลูจทรัพย์ ชม.ป.บ.กฟอ.พทท. ๐๙๐-๙๖๒๙๑๓๒
๒.	PMB05	๑๐ เม.ย. ๖๗	๐๙.๐๐	๑๕.๐๐		OPEN PMB05S-03	-	

พื้นที่ที่มีผู้ใช้ไฟได้รับผลกระทบ(ไฟดับ)

ผู้ประสานงานการดับไฟ ชื่อ นายปราโมทย์ เบลูจทรัพย์ ตำแหน่ง ชม.ป.บ. โทร. ๐๙๐-๙๖๒๙๑๓๒

พื้นที่ ที่ขอดับไฟปฏิบัติงานมีสายเคเบิลใยแก้วนำแสงของ กฟท. (หากมีโอกาสชำรุด ผศ.สรส.ก.(๓) จะไปตรวจสอบก่อนปฏิบัติงาน)

- ๑. มีสายเคเบิลใยแก้วนำแสง ๑.๑ มีโอกาสชำรุด ๑.๒ ไม่มีโอกาสชำรุด
- ๒. ไม่มีสายเคเบิลใยแก้วนำแสง

(...นายมานะ...แบบเนื่อ...)
ผจก.(ระดับ ๑๑) รช.ผจก.(ระดับ ๑๐)
กฟส.พุทธมณฑล

สำรับแผนควบคุมการจ่ายไฟ (สคฟ.) กฟท.๓

เรียน อ.ก.ป.บ.(ก.๓)

สคฟ. พิจารณาแล้วเห็นควร

ในวันที่ 10 เม.ย. 67 อนุมัติให้ดับไฟตามคำขอข้อ 1 พิดเคอร์ PMB05 จาก Dis.ชค. ร้านต้น้อย ถึง 15.00 น. ตามใบสั่งทำสวิตซ์เลขที่ 517/2567

ในวันที่ 10 เม.ย. 67 อนุมัติให้ดับไฟตามคำขอข้อ 2 พิดเคอร์ PMB05 จาก PMB05S-03 ถึง 15.00 น. ตามใบสั่งทำสวิตซ์เลขที่

พนักงานศูนย์ฯ นาย ศุภสวัสดิ์ เทียงผดุง ประสานงานการขอดับไฟกับ นายปราโมทย์ เบลูจทรัพย์

ศุภสวัสดิ์ เทียงผดุง
(.....นายศุภสวัสดิ์ เทียงผดุง.....)
วค.๖ แทน ผ.คท.

ส่วนรับผู้สมัคร

ที่ ก.๓ กปบ.(คฟ.)

เรียน ผจก. กฟส.พทช.

อก.บช.(ก.๓), อก.วว.(ก.๓)

อนุมัติ และแจ้ง จป. เพื่อตรวจสอบความปลอดภัย
พร้อมทั้งส่งข้อมูลแจ้งแผนดับไฟลงใน www.pea.co.th

ขั้นตอนการสวิชชิง.....².....แผ่น

แผนผังแนบ.....³.....แผ่น

ผจก.....(สถานี.....)

เพื่อทราบ และจัดพนักงานเข้าปฏิบัติงานร่วมกับศูนย์ฯ นครปฐม
ตั้งแต่วันที่.....น. เป็นต้นไป จนกว่างานจะแล้วเสร็จ



(นายเลอพงศ์ แก่นจันทร์)

รท.ปย.(ก3) ปฏิบัติงานแทน อก.ปย.(ก3)

ที่	รหัสอุปกรณ์	สภาพอุปกรณ์ ปกติก่อน ดำเนินการ	ดำเนินการ	เวลา	ผู้ดำเนินการ	ผู้สั่งการ	หมายเหตุ
30	แจ้งสถานะการจ่ายไฟให้ผู้ควบคุมงานทราบ พร้อมลงรายละเอียดใน Wesafe เรียบร้อยแล้ว						
31	PMB-TP1	"OLTC" Manual	"OLTC" Auto		PMB		-
32	PMB02VB-01	"OFF" Auto Reclose	"ON" Auto Reclose		PMB		
33	SLY-TP1	"OLTC" Manual	"OLTC" Auto		SLY		-
34	SLY02VB-01	"OFF" Auto Reclose	"ON" Auto Reclose		SLY		
35	แจ้งผู้ควบคุมงานปฏิบัติงานแก้ไขจุดร้อนที่ Dis.PMB05S-03 (แม่คโคร) ได้						
***** สิ้นสุด Switching ช่วงสอง *****							
36	หลังจากผู้ควบคุมงานแจ้งปฏิบัติงานแก้ไขจุดร้อนที่ Dis.PMB05S-03 (แม่คโคร) แล้วเสร็จ						
37	PMB-TP1	"OLTC" Auto	"OLTC" Manual		PMB		-
38	PMB02VB-01	"ON" Auto Reclose	"OFF" Auto Reclose		PMB		
39	SLY-TP1	"OLTC" Auto	"OLTC" Manual		SLY		-
40	SLY02VB-01	"ON" Auto Reclose	"OFF" Auto Reclose		SLY		
41	ย้ายโหลด PMB05 บางส่วนกลับจาก SLY03						
42	PMB02S-04	ปลด	สับ		พทช.	SCADA	SF6
43	PMB05S-03	ปลด	สับ		พทช.		DIS
44	PMB05S-09	สับ	ปลด		พทช.	SCADA	SF6
45	PMB02S-04	สับ	ปลด		พทช.	SCADA	SF6
46	PMB-TP1	"OLTC" Manual	"OLTC" Auto		PMB		-
47	PMB02VB-01	"OFF" Auto Reclose	"ON" Auto Reclose		PMB		
48	PMB05VB-01	"OFF" Auto Reclose	"ON" Auto Reclose		PMB		
49	SLY-TP1	"OLTC" Manual	"OLTC" Auto		SLY		-
50	SLY02VB-01	"OFF" Auto Reclose	"ON" Auto Reclose		SLY		
51	SLY03VB-01	"OFF" Auto Reclose	"ON" Auto Reclose		SLY		
***** สิ้นสุด Switching ทั้งหมด *****							

แผนผังงานย้ายโหนดแก๊สจุดร้อน

วันที่ ๑๐ เมษายน ๒๕๖๗ เวลา ๐๙.๐๐ - ๑๕.๐๐ น.

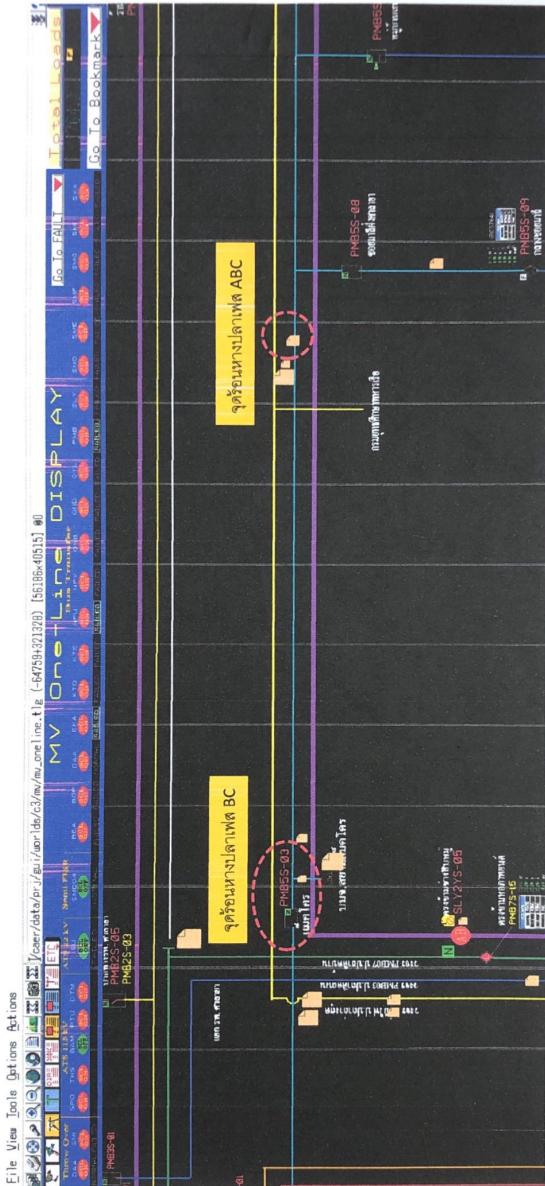



การไฟฟ้าส่วนภูมิภาค
PROVINCIAL ELECTRICITY AUTHORITY

จาก ผบ.กฟอ.พุทธมณฑล

ถึง ผก.กฟอ.พุทธมณฑล

เลขที่ ก.๓ พทท.(ปบ.)

/๒๕๖๗

วันที่ ๕ มิ.ย. ๒๕๖๗

เรื่อง รายงานผลการตรวจสอบระบบจำหน่ายแรงสูง/แรงต่ำ FM-OM-๒๓/๐๒

เรียน ผก./รจก.(ท)/ทผ.ปบ.

ข้าพเจ้าตรวจระบบจำหน่าย แรงสูง แรงต่ำ หม้อแปลง.....ระบบ.....เฟส.....สาย ขนาด.....เควีโอ หมายเลข ที.อี.เอ.....จ่ายจากฟีดเดอร์.....๕.....สถานี.....พุทธมณฑล ๒ บริเวณ PMB๑๕๑๐๒ - Dis. ซีกต.ท. ไร่หนึ่งทอง.....พบว่ามีสภาพชำรุดหรือผิดปกติคือ.....พบจุดร้อนที่ทางปลา เฟส ABC.....เห็นควรดำเนินการ ..ประสานงานชุด HL, กระเจ้า, เข้าดำเนินการแก้ไขเร่งด่วน.....

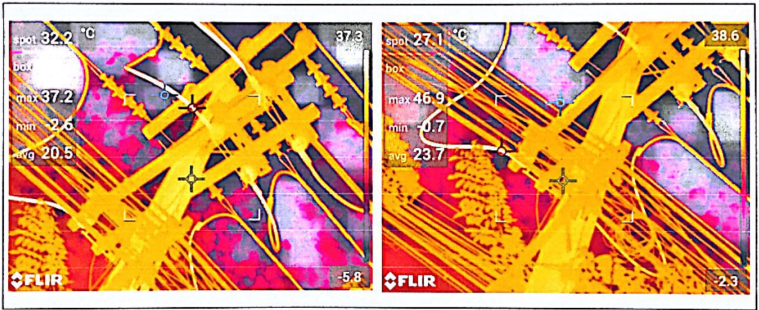

จึงเรียนมาเพื่อโปรดพิจารณาอนุมัติให้ต่อไปด้วย

อนุมัติ

เอกภรณ์ เ็น่ง
(นายเอกภรณ์ เ็น่ง) ผู้สำรวจ
ชชง.(ปฟ.) กฟอ.พุทธมณฑล

(นายชจรเดช นิยมศิริ)

รจก.(ท) ระดับ ๑๐ รชชจก.(ท) ระดับ ๙
กฟอ. พัทธมณฑล

ให้... ชช. ปบ. ...ดำเนินการต่อไป

(นายชจรเดช อินทร์)
ทผ.ปบ. กฟอ.พุทธมณฑล

อุปกรณ์

- | | | | | |
|------------------------|------|-------------------------------|-------|-------|
| ๑. รหัส.....๑๐๒๐๕๒๐๑๐๒ | ชื่อ | หางปลาอุ้มเนียม ๑๕๕ ตร.มม. | จำนวน | ๖ อัน |
| ๒. รหัส.....๑๐๒๐๕๒๐๑๐๒ | ชื่อ | ทอศดออุ้มเนียมกับมร ๑๕๕ ตร.มม | จำนวน | ๖ อัน |
| ๓. รหัส..... | ชื่อ | | จำนวน | |
| ๔. รหัส..... | ชื่อ | | จำนวน | |
| ๕. รหัส..... | ชื่อ | | จำนวน | |
| ๖. รหัส..... | ชื่อ | | จำนวน | |
| ๗. รหัส..... | ชื่อ | | จำนวน | |
| ๘. รหัส..... | ชื่อ | | จำนวน | |

FM-OM-๑๑/๓/๒๕๖๗



การไฟฟ้าส่วนภูมิภาค
PROVINCIAL ELECTRICITY AUTHORITY

จาก ผบ.กฟอ.พุทธมณฑล

ถึง ผจก.กฟอ.พุทธมณฑล

เลขที่ ก.๓ พทท.(ป.บ.)

/๒๕๖๗

วันที่ ๕ มิ.ย. ๒๕๖๗

เรื่อง รายงานผลการตรวจสอบระบบจำหน่ายแรงสูง/แรงต่ำ FM-OM-๒๓/๐๒

เรียน ผจก./รจก.(ท)/ท.ผ.บ.

ข้าพเจ้าตรวจระบบจำหน่าย แรงสูง แรงต่ำ หม้อแปลง.....ระบบ.....เฟส.....สาย ขนาด.....เควีเอ หมายเลข พี.อี.เอ.....จ่ายจากฟีดเดอร์...๕... สถานี...พุทธมณฑล ๒ บริเวณ...PMB๐๕S-๐๓ แม็คโคร..... พบว่ามีสภาพชำรุดหรือผิดปกติ คือ.....พบจุดร้อนที่ทางปลา เฟส BC..... เห็นควรดำเนินการ ..ประสานงานชุด.HL. กระเช้า.เข้าดำเนินการแก้ไขเร่งด่วน.....

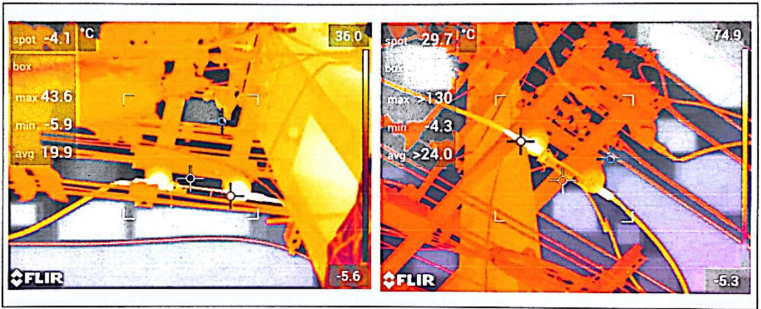

จึงเรียนมาเพื่อโปรดพิจารณาอนุมัติให้ต่อไปด้วย

อนุมัติ

[Signature]

(นายชจรเดช นิยมศิริ)

รจก.(ท) ระดับ ๑๐ รพ.ชจก.(ท) ระดับ ๙
กฟส. พทท.มณฑล

ให้ *[Signature]* ดำเนินการต่อไป

[Signature]

(นายสุเทพ อินทัง)
ผบ.บ.กฟอ.พุทธมณฑล

FM-OM-๑๑/๓/๒๕๖๗

เจษฎา เป่าเป
(นายเจษฎากร เผ่าพันธ์) ผู้สำรวจ
ชชง.(ป.ฟ.) กฟอ.พุทธมณฑล

อุปกรณ์

- | | | | | |
|-------------------|------|------------------------|-------|-------|
| ๑. รหัส ๑๐๑๐๑๐๑๐๑ | ชื่อ | หางปลาอนุมัติ ๑๕๕ ครม. | จำนวน | ๔ อัน |
| ๒. รหัส | ชื่อ | | จำนวน | |
| ๓. รหัส | ชื่อ | | จำนวน | |
| ๔. รหัส | ชื่อ | | จำนวน | |
| ๕. รหัส | ชื่อ | | จำนวน | |
| ๖. รหัส | ชื่อ | | จำนวน | |
| ๗. รหัส | ชื่อ | | จำนวน | |
| ๘. รหัส | ชื่อ | | จำนวน | |